Kleines Schlaflied

auch und vor allem als Duett mit Gitarre zu spielen

Reinhard W. Nachtwey

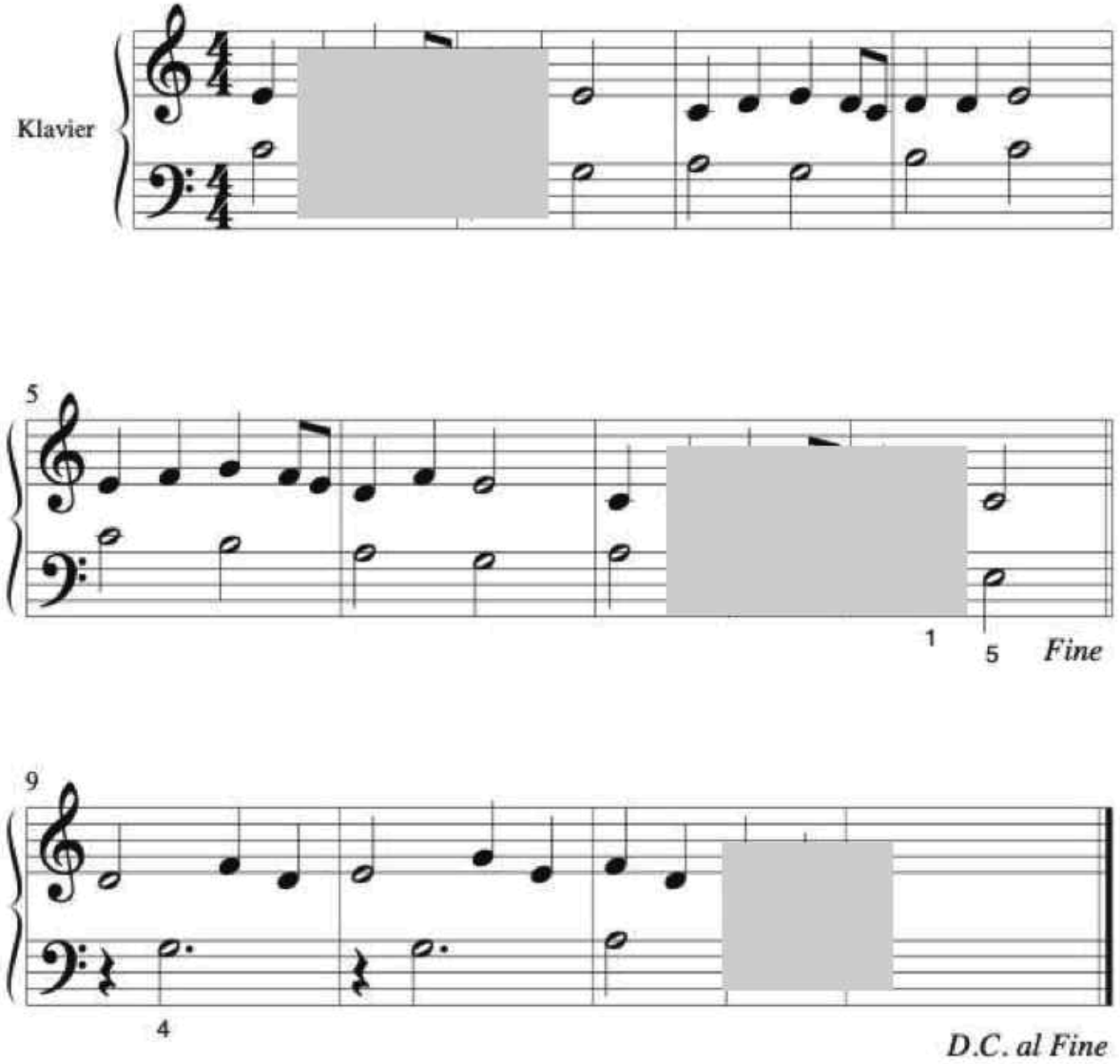

© 1998 by Reinhard W. Nachtwey